

a continuación encontrarás el detalle técnico y protocolos de uso de nuestros estudios fotográficos. si buscás información adicional no dudes en contactarnos.

añasco 2650 CABA
 lun-vie 9 a 18h
 hola@labradoestudio.com
 labradoestudio.com
 @labradoestudio

consideraciones generales

labrado abrirá sus puertas de lunes a viernes desde las 9 am hasta las 18 pm.
fines de semana y feriados se añade un incremento de un 30%.

la jornada del estudio comienza desde la hora de citación y finaliza cuando la última persona se retira del estudio. la tolerancia de permanencia luego del horario pactado es de 20 minutos, fuera de esa franja se cobrará como hora extra.

de ocasionarse daños materiales en cualquiera de nuestros espacios u objetos (estudios fotográficos, baños, cocina, espacios de tránsito) se evaluarán los mismos con un profesional del área y se exigirá al responsable de la jornada a cubrir los costos de su reparación.

la reserva del alquiler de los estudios la recibiremos únicamente vía mail y la misma será tomada como documento válido. para confirmar la reserva del estudio, es necesario detallar equipos a utilizar y abonar un 50% del valor total en efectivo o mediante transferencia o depósito bancario. por favor enviar el comprobante de pago a hola@labradoestudio.com

**el saldo restante deberá abonarse al finalizar la jornada de trabajo.
en el caso de efectuar retenciones solicitamos los certificados de las mismas.**

todos nuestros valores son expresados sin IVA. cancelaciones a menos de dos semanas de la fecha reservada se cobrará el 50% del total.

labrado srl
banco santander
número de cuenta: 792-430490
número de CBU: 0720792320000004304904
alias: labrado.paternal

protocolos de uso

labrado es un espacio co-habitable. esto implica que puedan estar aconteciendo distintas prácticas entre sí, para crear un ambiente agradable entre las distintas actividades fomentamos:

- limpiar, ordenar y despejar correctamente los espacios al irse.
- ser respetuosas con el nivel sonoro que su práctica implique.
ser cuidadosos y atentos dentro de las áreas comunes.
- estar atentos a la seguridad común, corroborar el cierre de puertas al momento de entrar y salir de labrado.
- la capacidad máxima para desarrollar cualquier producción es de 12 personas por estudio.
- está prohibido el uso de arena, tierra, agua, glitter o elementos similares dentro del estudio. si se desea utilizar máquina de humo, avisar con antelación ya que el uso de la misma contamina los demás espacios pudiendo imposibilitar el trabajo de otras producciones.
- todos los espacios de labrado por fuera de los estudios fotográficos cuentan como locación y poseen un precio adicional.

Labrado

estudio 1

planta alta

120m²

sinfín

largo 4,90m x ancho 4,40m x alto 3,40m

estudio exterior

planta baja

125m²

sinfín

largo 4,20m x ancho 8,60m x alto 6m

Labrado

Labrado

estudio 2

planta baja

110m²

sinfín

largo 4m x ancho 12,70m x alto 4m

adicionales

sala expositiva

35m²

Labrado

Labrado

Labrado

planta baja — estudio 2 — estudio 3 exterior

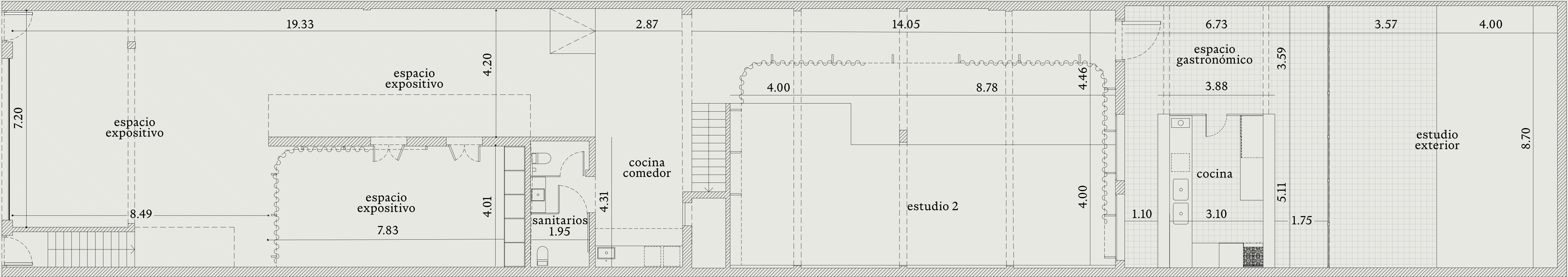

planta alta — estudio 1

